

REGIONE PIEMONTE
COMUNE DI VINOVO
PROVINCIA DI TORINO

Piano triennale di edilizia scolastica in attuazione dell'art. 10 del D. Lgs. 104/2013 e del Decreto interministeriale MEF-MIUR-MIT n.47 in data 03-01-2018

BANDO TRIENNALE 2018-19-20
EDILIZIA SCOLASTICA

PROGETTO ESECUTIVO

Progettazione esecutiva architettonica ed impiantistica volta ai lavori di adeguamento sismico, riqualificazione energetica, risanamento conservativo, ampliamento e realizzazione palestra nell'edificio scolastico Buozzi-Matteotti
sito in via Sestriere n. 70-72, Vinovo (TO);
CIG 83950652CC - CUP F28E18000210001

SICUREZZA DEL CANTIERE
CRONOPROGRAMMA - SCHEMA DI GANTT

DATA:	GIUGNO 2020	ESECUTIVO
REVISIONE:		
REVISIONE:		

CAPOGRUPPO ATP - PROGETTISTA:

Arch. Alberto Vaccario
Via Marconi n.27,
15020 - Solonghello (AL)
tel/fax: 339 1261982
e-mail P.E.C.:
albertovaccario@pec.albertovaccario.com

TIMBRO E FIRMA

MANDANTI - PROGETTISTI:

-"Studio Piessegi ingegneri ed architetti associati
Ing. Pedrinola Fabio e Arch. Gay Maria";
-Ing. Giacosa Alberto;
-Ing. Pacini Francesco;
-"Studio Progetto Ambiente - Societa' di Ingegneria S.R.L.";
-Ing. Francesca Giorcelli

COMMITTENTE:

Comune di Vinovo
Piazza Marconi, 1
10048 Vinovo (TO)
Tel: (+39)011.9620411
Fax: (+39) 011.9620430
EEmail: segreteria.giunta@comune.vinovo.to.it
PEC: protocollo.vinovo@cert.ruparpiemonte.it
Codice fiscale: 01504430016
Partita Iva: 01504430016

TIMBRO E FIRMA

VIN_EDS_ES_SIC03

[illegible]

[illegible]

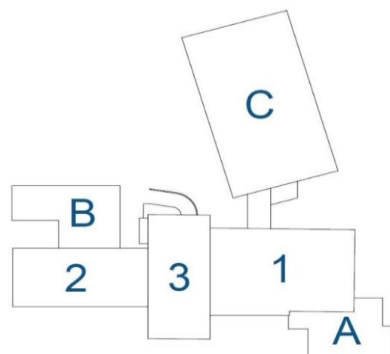

		Progr gg		sett	
11/01/2021		INIZIO LAVORI - BLOCCO A+B+C		1	0
90 BLOCCO A+B		Durata prevista dei lavori			
240 INIZIO PALESTRA		Durata prevista dei lavori			
11/04/2021	BLOCCO A+B FINE - INIZIO BLOCCO 2 + 3,-1+3,0	TERMINE AMPLIAMENTI A+B. PER POTER INIZIARE I LAVORI IN BLOCCO 2 E 3,-1 E 3,0 GLI ALUNNI VERRANNO SPOSTATI <u>TEMPORANEAMENTE</u> NEGLI AMPLIAMENTI A+B APPENA TERMINATI, fino al termine delle lezioni dell'anno scolastico.			
60		Durata prevista dei lavori		FASE 1A	
10/06/2021	BLOCCO 2 + 3,-1 +3,0 FINE	GIUGNO 2021 INFANZIA TERMINATA			
10/06/2021	INIZIO LAVORI BLOCCO 3,1+3,2+3,3				
60 3,1+3,2+3,3		Durata prevista dei lavori		FASE 1B	
09/08/2021	FINE BLOCCO 3				
INIZIO LAVORI ESTERNI (CAPPOTTATURA, SERRAMENTI,...)					
08/09/2021	FINE PALESTRA				
				240	34
SOSPENSIONE 1) : 08 SETTEMBRE 2021					
15/06/2022		INIZIO LAVORI BLOCCO 1,-1+1,0		520	74
15/06/2022 RIPRESA CANTIERE		Durata prevista dei lavori			
75 1,-1+1,0	FINE 1,-1+1,0			595	85
SOSPENSIONE 2) : 29 agosto 2022					
15/06/2023		INIZIO LAVORI BLOCCO 1,1 + FINITURE VARIE		885	126
15/06/2023 RIPRESA CANTIERE		Durata prevista dei lavori			
75 1,1 FINITURE VARIE	FINE LAVORI TOTALE			960	137
GG - Effettivi		GG - TOT	MESI TOTALI		
390	TOT GG in capitolato	960	32,0		

durata TOTALE	390
GIORNI DI SOSPENSIONE	570
GG TOT	960

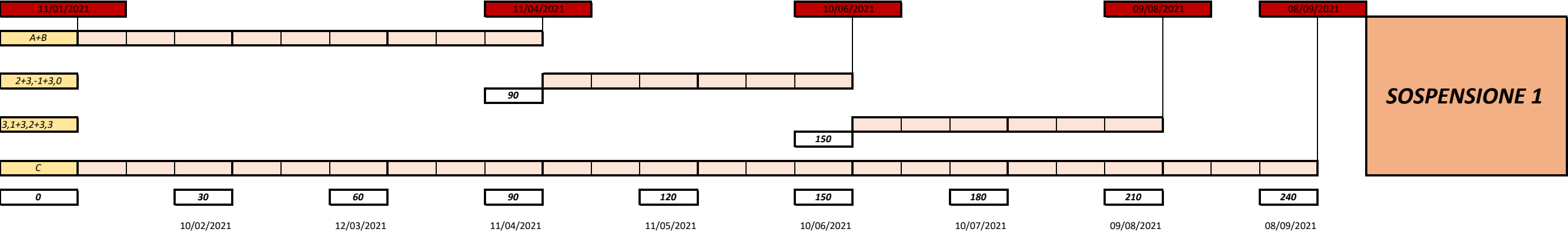

2021

